«Азаматтарға арналған үкімет» мемлекеттік корпорациясы» коммерциялық емес акционерлік қоғамының Актөбе облысы бойынша филиалының тіркеу және жер кадастры бойынша Темір аудандық бөлімі

Отдел Темирского района по регистрации и земельному кадастру филиала некоммерческого акционерного общества «Государственная корпорация «Правительство для граждан» по Актюбинской области

ЖЫЛЖЫМАЙТЫН МҮЛІК ОБЪЕКТІСІНІҢ КАДАСТРЛЫҚ ПАСПОРТЫ
КАДАСТРОВЫЙ ПАСПОРТ ОБЪЕКТА НЕДВИЖИМОСТИ

Білім мекемесі / Объекты образования

1.	Облысы Область	**Актөбе** **Актюбинская**
2.	Ауданы Район	**ауд., Темір, а.о., Кеңқияқ** **р-н, Темирский, с.о., Кенкиякский**
3.	Қала (кенті, елді мекені) Город (поселок, населенный пункт)	**Кеңқияқ а.о., Кеңқияқ а.** **с.о. Кенкиякский, с. Кенкияк**
4.	Қаладағы аудан Район в городе	
5.	Мекен-жайы Адрес	**Ыбырай Алтынсарин көш., 11Б ү.** **ул. Ыбырай Алтынсарин, д. 11Б**
6.	Мекенжайдың тіркеу коды Регистрационный код адреса	**0201300723365804**
7.	Кадастрлық нөмір Кадастровый номер	**02:031:005:3030; 02:031:005:3030:1**
8.	Кадастрлық іс нөмірі Номер кадастрового дела	**0213/10294**

Паспорт 2024 жылғы «9» қыркүйек жағдайы бойынша жасалған
Паспорт составлен по состоянию на «9» сентября 2024 года

Тапсырыс № / № заказа 002260504350

Осы құжат «Электрондық құжат және электрондық цифрлық қолтаңба туралы» 2003 жылғы 7 қаңтардағы N 370-II ҚРЗ 1 бабына сәйкес қағаз жеткізгіштегі құжаттпен бірдей
Данный документ согласно пункту 1 статьи 370-II ЗРК от 7 января 2003 года «Об электронном документе и электронной цифровой подписи» равнозначен документу на бумажном носителе

*штрих-код ЖМБМК АЖ-дан алынған және қызмет берушінің электрондық-цифрлық қолтаңбасымен қол қойылған деректерді қамтиды «Азаматтарға арналған үкімет» мемлекеттік корпорациясы» коммерциялық емес акционерлік қоғамының Актөбе облысы бойынша филиалының тіркеу және жер кадастры бойынша Темір аудандық бөлімі
*штрих-код содержит данные, полученные из ИС ЕГКН и подписанные электронно-цифровой подписью услугодателя Отдел Темирского района по регистрации и земельному кадастру филиала некоммерческого акционерного общества «Государственная корпорация «Правительство для граждан» по Актюбинской области

ЖЕР УЧАСКЕСІ ТУРАЛЫ ЖАЛПЫ МӘЛІМЕТТЕР
ОБЩИЕ СВЕДЕНИЯ О ЗЕМЕЛЬНОМ УЧАСТКЕ

Кадастрлық нөмір / Кадастровый номер	**02:031:005:3030**
Меншік түрі / Форма собственности*	-
Жер учаскесіне құқық түрі / Вид права на земельный участок	**тұрақты жер пайдалану/постоянное землепользование**
Жалға алудың аяқталу мерзімі мен күні / Срок и дата окончания аренды**	-
Жер учаскесінің алаңы, гектар/квадрат метр / Площадь земельного участка, гектар/квадратный метр***	**2.1313 гектар.**
Жердің санаты / Категория земель	**Елді мекендердің (қалалардың, кенттер мен ауылдық елді мекендердің) жері/Земли населенных пунктов (городов, поселков и сельских населенных пунктов)**
Жер учаскесінің нысаналы мақсаты / Целевое назначение земельного участка****	**"Зере" балабақшасы ғимаратын орналастыру және қызмет көрсету/ Размещение и обслуживание здания детского сада "Зере"**
Елді мекендегі функционалдық аймақ (бар болса) / Функциональная зона в населенном пункте (при наличии)*****	-
Жер учаскесін пайдаланудағы шектеулер мен ауыртпалықтар / Ограничения в использовании и обременения земельного участка	**жоқ/ нет**
Бөлінуі (бөлінеді/бөлінбейді) / Делимость (делимый, неделимый)	**Бөлінетін/ Делимый**

Ескертпе / Примечание:
** меншік нысаны: мемлекеттік меншік, жеке меншік, кондоминиум / форма собственности: государственная собственность, частная собственность, кондоминиум;*
*** аяқталу мерзімі мен күні уақытша жер пайдалану кезінде көрсетіледі / срок и дата окончания указывается при временном землепользовании;*
**** шаршы метр елді мекендердің жері санаты үшін. Жер учаскесі ауданының үлесі бар болса қосымша көрсетіледі / квадратный метр для категории земель населенных пунктов. Дополнительно указывается доля площади земельного участка при наличии;*
***** жеке қосалқы шаруашылық жүргізу үшін берілген жағдайда жер учаскесі телімінің түрі көрсетіледі / в случае предоставления для ведения личного подсобного хозяйства, указывается вид надела земельного участка;*
****** жергілікті атқарушы органның шешіміне сәйкес елді мекендер жерлеріндегі функционалдық аймақ / функциональная зона на землях населенных пунктов согласно решения местного исполнительного органа.*

Осы құжат «Электрондық құжат және электрондық цифрлық қолтаңба туралы» 2003 жылғы 7 қаңтардағы N 370-II ҚРЗ 1 бабына сәйкес қағаз жеткізгіштегі құжатпен бірдей
Данный документ согласно пункту 1 статьи 370-II ЗРК от 7 января 2003 года «Об электронном документе и электронной цифровой подписи» равнозначен документу на бумажном носителе

*штрих-код ЖМБМК АЖ-дан алынған және қызмет берушінің электрондық-цифрлық қолтаңбасымен қол қойылған деректерді қамтиды «Азаматтарға арналған үкімет» мемлекеттік корпорациясы» коммерциялық емес акционерлік қоғамының Ақтөбе облысы бойынша филиалының тіркеу және жер кадастры бойынша Темір аудандық бөлімі
*штрих-код содержит данные, полученные из ИС ЕГКН и подписанные электронно-цифровой подписью услугодателя: Отдел Темирского района по регистрации и земельному кадастру филиала некоммерческого акционерного общества «Государственная корпорация «Правительство для граждан» по Актюбинской области

Жер учаскесінің жоспары*
План земельного участка*

Ескертпе / Примечание:
** Бірыңғай мемлекеттік жылжымайтын мүлік кадастрының ақпараттық жүйесінің Жария кадастрлық картасында көрсетілген координаттар жүйесіндегі сызықтардың өлшемдері / меры линий в системе координат, указанной в Публичной кадастровой карте информационной системы единого государственного кадастра*

Масштабы / Масштаб _____

Шартты белгілер / Условные обозначения:

тіркелген жер учаскесі / зарегистрированный земельный участок

жобаланатын жер учаскесі / проектируемый земельный участок

іргелес жер учаскесі / смежный земельный участок

Осы құжат «Электрондық құжат және электрондық цифрлық қолтаңба туралы» 2003 жылғы 7 қаңтардағы N 370-II ҚРЗ 1 бабына сәйкес қағаз жеткізгіштегі құжатпен бірдей
Данный документ согласно пункту 1 статьи 370-II ЗРК от 7 января 2003 года «Об электронном документе и электронной цифровой подписи» равнозначен документу на бумажном носителе

*штрих-код ЖМБМК АЖ-дан алынған және қызмет берушінің электрондық-цифрлық қолтаңбасымен қол қойылған деректерді қамтиды «Азаматтарға арналған үкімет» мемлекеттік корпорациясы» коммерциялық емес акционерлік қоғамының Ақтөбе облысы бойынша филиалының тіркеу және жер кадастры бойынша Темір аудандық бөлімі
*штрих-код содержит данные, полученные из ИС ЕГКН и подписанные электронно-цифровой подписью услугодателя Отдел Темирского района по регистрации и земельному кадастру филиала некоммерческого акционерного общества «Государственная корпорация «Правительство для граждан» по Актюбинской области

Сызықтардың өлшемін шығару
Выноска мер линий

Бұрылысты нүктелердің № / № поворотных точек	Сызықтардың өлшемі / Меры линий, метр

Жылжымайтын мүліктің бірыңғай мемлекеттік кадастры ақпараттық жүйесінің Жария кадастрлық картасында көрсетілген координаттар жүйесіндегі сызықтарың өлшемдері / Меры линий в системе координат, указанной в Публичной кадастровой карте информационной системы единого государственного кадастра недвижимости

Бірыңғай мемлекеттік координаттар жүйесіндегі сызықтардың өлшемдері / Меры линий в единой государственной системе координат

Шектес жер учаскелердің кадастрлық нөмірлері (жер санаттары)*
Кадастровые номера (категории земель) смежных земельных участков*

Бастап / От	Дейін / До	Сипаттамасы / Описание
---	---	--- --- ---

Жоспар шекарасындағы бөгде жер учаскелері
Посторонние земельные участки в границах плана

Жоспардағы № / № на плане	Жоспар шегіндегі бөтен жер учаскелерінің кадастрлық нөмірлері / Кадастровые номера посторонних земельных участков в границах плана	Ауданы / Площадь, гектар/кв. метр**

Ескертпе / Примечание:
** шектесулердің сипаттамасы жер учаскесіне сәйкестендіру құжатын дайындау сәтіне жарамды / описание смежеств действительно на момент изготовления идентификационного документа на земельный участок.*
*** шаршы метр елді мекендердің жері санаты үшін / квадратный метр для категории земель населенных пунктов*

Осы құжат «Электрондық құжат және электрондық цифрлық қолтаңба туралы» 2003 жылғы 7 қаңтардағы N 370-II ҚРЗ 1 бабына сәйкес қағаз жеткізгіштегі құжатпен бірдей.
Данный документ согласно пункту 1 статьи 370-II ЗРК от 7 января 2003 года «Об электронном документе и электронной цифровой подписи» равнозначен документу на бумажном носителе.

*штрих-код ЖМБМК АЖ-дан алынған және қызмет берушінің электрондық-цифрлық қолтаңбасымен қол қойылған деректерді қамтиды. «Азаматтарға арналған үкімет» мемлекеттік корпорациясы» коммерциялық емес акционерлік қоғамының Ақтөбе облысы бойынша филиалының тіркеу және жер кадастры бойынша Темір аудандық бөлімі
*штрих-код содержит данные, полученные из ИС ЕГКН и подписанные электронно-цифровой подписью услугодателя: Отдел Темирского района по регистрации и земельному кадастру филиала некоммерческого акционерного общества «Государственная корпорация «Правительство для граждан» по Актюбинской области

ҒИМАРАТТАР, ҚҰРЫЛЫСТАР, ҚҰРЫЛЫСЖАЙЛАР ТУРАЛЫ ЖАЛПЫ МӘЛІМЕТТЕР / ОБЩИЕ СВЕДЕНИЯ О ЗДАНИЯХ, СТРОЕНИЯХ, СООРУЖЕНИЯХ

Білім мекемесі / Объекты образования

1. Сериясы, жобаның түрі Серия, тип проекта	**А, А1, А2**	7. Тұрғын ауданы Жилая площадь	
2. Қабат саны Число этажей	**(А) 2; (А1) 2; (А2) 1**	8. Тұрғын емес үй-жайдың ауданы Площадь нежилых помещений	
3. Құрылыс ауданы Площадь застройки	**2325.9**	9. Пәтер саны Число квартир	
4. Ғимараттың аукымы Объем здания	**17849**	10. Үй-жайлар, бөлмелер саны Число помещений, комнат	**149**
5. Жалпы ауданы Общая площадь	**4099.6**	11. Қабырға материалы Материал стен	**Силикатты кірпіш силикатный**
6. Балконның, лоджияның және т.б. ауданы Площадь балкона, лоджии и т.п.		12. Салынған жылы Год постройки	**1975**

13. Табиғи тозу Физический износ	**0**
14. Нысаналы мақсаты (литер) Целевое назначение (литер)	**бала бақша(А), жалғай салу(А1), жалғай салу(А2) детский сад(А), пристройка(А1), пристройка(А2)**
15. Қордың санаты Категория фонда	**тұрғын емес нежилой**

(тұрғын емес/тұрғын, егер кейінгі объект көп пәтерлі тұрғын үйде орналасса, «көп пәтерлі тұрғын үйдің құрамындағы кейінгі объект» деп көрсету қажет) /
(нежилой/жилой, если вторичный объект расположен в многоквартирном жилом доме, необходимо указать "ВО в составе МЖД")

Техникалық паспортқа қоса берілетін құжаттардың тізбесі
Перечень документов, прилагаемых к техническому паспорту:

1. Қабаттық жоспарлар Поэтажные планы	**6**
2. Қабаттық жоспарларға экспликация Экспликация к поэтажным планам	**3**
3. Ерекше белгілері Особые отметки	

Паспорт 2024 жылғы «9» қыркүйек жағдайы бойынша жасалған
Паспорт составлен по состоянию на «9» сентября 2024 года

Тапсырыс № / № заказа 002260504350

Осы құжат «Электрондық құжат және электрондық цифрлық қолтаңба туралы» 7-бабының 1 тармақшасына сәйкес қағаз жеткізгіштегі құжатпен бірдей
Данный документ согласно пункту 1 статьи 7 Закона «Об электронном документе и электронной цифровой подписи» равнозначен документу на бумажном носителе.

*штрих-код ЖМБМК АЖ-дан алынған және қызмет берушінің электрондық-цифрлық қолтаңбасымен қол қойылған деректерді қамтиды «Азаматтарға арналған үкімет» мемлекеттік корпорациясы» коммерциялық емес акционерлік қоғамының Ақтөбе облысы бойынша филиалының тіркеу және жер кадастры бойынша Темір аудандық бөлімі
*штрих-код содержит данные, полученные из ИС ЕГКН и подписанные электронно-цифровой подписью услугодателя: Отдел Темирского района по регистрации и земельному кадастру филиала акционерного общества «Государственная корпорация «Правительство для граждан» по Актюбинской области

АУДАНДАРДЫ БӨЛУ / РАСПРЕДЕЛЕНИЕ ПЛОЩАДИ

	Жекелеген пәтерлерде / В отдельных квартирах	Дәліз түрінді үйжайлар / В помещениях коридорного типа	Жатақханаларда В общежитиях	Қонақ үйлерде / В гостиницах	Ортақ аудан есебінен / Из общего числа площади				Бөлме саны бойынша пәтерлердің бөлу/ Распределение квартир по числу комнат				
					Мансардаларда / в мансардах	Жертөлелерде/ в подвалах	Төменгі қабаттарда / в цок этажах	Барактарда / в бараках	1-бөлмелі / 1-комнатные	2-бөлмелі / 2-комнатные	3-бөлмелі / 3-комнатные	4 бөлмелі / 4-комнатные	5 бөлмелі / 5-комнатные
Тұрғын пәтерлер саны / Количество жилых квартир													
Тұрғын бөлмелер саны / Количество жилых помещений													
Жалпы аудан, м2 / Общая площадь, м2													
Тұрғын аудан, м2 / Жилая площадь, м2													

ТҰРҒЫН ЕМЕС ҮЙ-ЖАЙЛАР / НЕЖИЛЫЕ ПОМЕЩЕНИЯ

аданы / Площадь	Тұрғын емес үй-жайлардағы тұрғын ауданы / Жилая площадь в нежилых помещениях	Сауда-саттық / Торговая	Өнеркәсіптік-өндірістік ғимараттармен құрылыстар / Промышленно-производственных зданий и сооружений	Қоймалық / Складская	Тұрмыстық қызмет көрсету / Бытового обслуживания	Гараждар / Гаражи	Ғылыми,банктік, қоғамдық басқару ұйымдары және мекемелері т.б. / Организаций и учреждений управления, научных, банковских, общественных и т. д.	Қоғамдық тамақтандыру / Общественного питания	Білім мекемелері / Учреждений образования	Көлік ғимараттары мен құрылыстары / Транспортных зданий и сооружений	Емдеуге арналған, денсаулық сақтаулар / Здравоохранения, лечебного назначения	Дене-шынықтыру және спорт / Физкультуры и спорта	Мәдениет және өнер мекемелері / Учреждений культуры и искусства	Инженерлік желілер құрылыстары / Сооружений инженерных сетей	Басқа / Прочие	Барлығы / Всего
1	2	3	4	5	6	7	8	9	10	11	12	13	14	15	16	17
тізгі / новная																
салқы / юмогательная																

құжат «Электрондық құжат және электрондық цифрлық қолтаңба туралы» 7-бабының 1 тармақшасына сәйкес қағаз жеткізгіштегі құжатпен бірдей.
ый документ согласно пункту 1 статьи 7 Закона «Об электронном документе и электронной цифровой подписи» равнозначен документу на бумажном носителе.

ты-код ЖМБМК АЖ-дан алынған және қызмет берушінің электрондық-цифрлық қолтаңбасымен қол қойылған деректерді қамтиды. «Алматтарға арналған қызмет» мемлекеттік корпорациясы» коммерциялық емес акционерлік қоғамының Ақтөбе облысы бойынша филиалының, тіркеу және жер кадастры бойынша Темір ауданы
.
ых-код содержит данные, полученные из ИС ЕГКН и подписанные электронно-цифровой подписью уполномоченного Отдел Темирского района по регистрации и земельному кадастру филиала некоммерческого акционерного общества «Государственная корпорация «Правительство для граждан» по Актюбинской области

КОНСТРУКТИВТІК ЭЛЕМЕНТТЕРДІҢ ЖӘНЕ ИНЖЕНЕРЛІК ҚҰРАЛ-ЖАБДЫҚТАРДЫҢ ТЕХНИКАЛЫҚ
ТЕХНИЧЕСКОЕ ОПИСАНИЕ КОНСТРУКТИВНЫХ ЭЛЕМЕНТОВ И ИНЖЕНЕРНОГО ОБОРУДОВАНИЯ

№	Конструктивтік элементтердің атауы Наименование конструктивных элементов			Конструктивтік элементтердің сипаттамасы (материал, арленуі және т.б.) Описание конструктивных элементов (материал, отделка и т.д.)	Техникалық жағдайы (отыруы, шіруі, жарылуы және т.б.) Техническое состояние (осадка, гниль, трещины и т.д.)	Тозу % Износ %	Ағымдағы өзгерістер / Текущие изменения
1	2			3	4	5	6
А - детский сад							
1	Іргетасы Фундамент			т/б блоктар ж/б блоки	Қанағаттанарлықсыз Неудовлетворительное	45	
2	а)	ішкі және сыртқы тұрақты қабырғалары наружные и внутренние капитальные		Силикатты кірпіш силикатный кирпич	Қанағаттанарлықсыз Неудовлетворительное	45	
	б)	ара қабырға перегородки		Силикатты кірпіш силикатный кирпич	Барынша қанағаттанарлықсыз Не вполне удовлетворительное	40	
3	Аражабын Перекрытия	шатырлық чердачное		ағаш дерево	Жақсы Хорошее		
		қабатаралық междуэтажное		т/б плиталар ж/б плиты	Жақсы Хорошее		
4	Төбе Крыша			профилді тақта профлист	Жақсы Хорошее		
5	Еден Полы	1-ші қабаттың 1-го этажа		тақтайлы дощатый	Жақсы Хорошее		
		келесі қабаттардың последующих этажей		линолеум линолеум	Жақсы Хорошее		
6	Ойықтар Проемы	терезелер окна		пластик пластик	Жақсы Хорошее		
		есіктер двери		қималы филенчатые	Жақсы Хорошее		
7	Әрлеу жұмыстары Отделочные работы	ішкі внутренние		сырлау ,ақтау штукатурка,побелка	Жақсы Хорошее		
		сыртқы наружные		сырлау ,ақтау штукатурка,побелка	Жақсы Хорошее		
8	Ыстық су мен қамтамастандырылған Горячее водоснабжение						
9	Су құбыры / Водопровод			иә / да	Барынша қанағаттанарлық Вполне удовлетворительное	20	
10	Канализация / Канализация			иә / да	Барынша қанағаттанарлық Вполне удовлетворительное	20	
11	Электрмен жарықтандыру Электроосвещение			иә / да	Барынша қанағаттанарлық Вполне удовлетворительное	20	
12	Жылу Отопление	пешті / печное					
13		газ пешті / печное газовое					
14		ЖЭО-нан / от ТЭЦ					
15		АГВ-дан / от АГВ					
16		жеке жылу қондырғысынан от индивидуальной отопительной установки	газбен на газе	иә / да	Барынша қанағаттанарлық Вполне удовлетворительное	20	
17			қатты отынмен на твердом топливе				
18		аудандық қазандығынан от районной котельной	газбен на газе				
19			қатты отынмен на твердом топливе				
20	Басқа жұмыстар / Разные работы			басқа прочее	Қанағаттанарлықсыз Неудовлетворительное	45	

Осы құжат «Электрондық құжат және электрондық цифрлық қолтаңба туралы» 7-бабының 1 тармақшасына сәйкес қағаз жеткізгіштегі құжатпен бірдей.
Данный документ согласно пункту 1 статьи 7 Закона «Об электронном документе и электронной цифровой подписи» равнозначен документу на бумажном носителе.

*штрих-код ЖМБМК АЖ-дан алынған және қызмет берушінің электрондық-цифрлық қолтаңбасымен қол қойылған деректерді қамтиды. «Азаматтарға арналған үкімет» мемлекеттік корпорациясы» коммерциялық емес акционерлік қоғамының Ақтөбе облысы бойынша филиалының тіркеу және жер кадастры бойынша Темір аудандық бөлімі
*штрих-код содержит данные, полученные из ИС ЕГКН и подписанные электронно-цифровой подписью услугодателя. Отдел Темирского района по регистрации и земельному кадастру филиала некоммерческого акционерного общества «Государственная корпорация «Правительство для граждан» по Актюбинской области

КОНСТРУКТИВТІК ЭЛЕМЕНТТЕРДІҢ ЖӘНЕ ИНЖЕНЕРЛІК ҚҰРАЛ-ЖАБДЫҚТАРДЫҢ ТЕХНИКАЛЫҚ
ТЕХНИЧЕСКОЕ ОПИСАНИЕ КОНСТРУКТИВНЫХ ЭЛЕМЕНТОВ И ИНЖЕНЕРНОГО ОБОРУДОВАНИЯ

№	Конструктивтік элементтердің атауы Наименование конструктивных элементов			Конструктивтік элементтердің сипаттамасы (материал, әрленуі және т.б.) Описание конструктивных элементов (материал, отделка и т.д.)	Техникалық жағдайы (отыруы, шіруі, жарылуы және т.б.) Техническое состояние (осадка, гниль, трещины и т.д.)	Тозу % Износ %	Ағымдағы өзгерістер / Текущие изменения
1	2			3	4	5	6
А1 - пристройка							
1	Іргетасы Фундамент			т/б блоктар ж/б блоки	Қанағаттанарлықсыз Неудовлетворительное	45	
2	а)	ішкі және сыртқы тұрақты қабырғалары наружные и внутренние капитальные		Силикатты кірпіш силикатный кирпич	Қанағаттанарлықсыз Неудовлетворительное	45	
	б)	ара қабырға перегородки		Силикатты кірпіш силикатный кирпич	Барынша қанағаттанарлықсыз Не вполне удовлетворительное	40	
3	Аражабын Перекрытия	шатырлық чердачное		ағаш дерево	Жақсы Хорошее		
		қабаталық междуэтажное		т/б плиталар ж/б плиты	Жақсы Хорошее		
4	Тобе Крыша			профилді тақта профлист	Жақсы Хорошее		
5	Еден Полы	1-ші қабаттың 1-го этажа		тақтайлы дощатый	Жақсы Хорошее		
		келесі қабаттардың последующих этажей		линолеум линолеум	Жақсы Хорошее		
6	Ойықтар Проемы	терезелер окна		пластик пластик	Жақсы Хорошее		
		есіктер двери		қималы филенчатые	Жақсы Хорошее		
7	Әрлеу жұмыстары Отделочные работы	ішкі внутренние		сырлау ,ақтау штукатурка,побелка	Жақсы Хорошее		
		сыртқы наружные		сырлау ,ақтау штукатурка,побелка	Жақсы Хорошее		
8	Ыстық су мен қамтамастандырылған Горячее водоснабжение						
9	Су құбыры / Водопровод			иә / да	Барынша қанағаттанарлық Вполне удовлетворительное	20	
10	Канализация / Канализация			иә / да	Барынша қанағаттанарлық Вполне удовлетворительное	20	
11	Электрмен жарықтандыру Электроосвещение			иә / да	Барынша қанағаттанарлық Вполне удовлетворительное	20	
12	Жылу Отопление	пешті / печное					
13		газ пешті / печное газовое					
14		ЖЭО-нан / от ТЭЦ					
15		АГВ-дан / от АГВ					
16		жеке жылу қондырғылнан от индивидуальной отопительной установки	газбен на газе	иә / да	Барынша қанағаттанарлық Вполне удовлетворительное	20	
17			қатты отынмен на твердом топливе				
18		аудандық қазандығынан от районной котельной	газбен на газе				
19			қатты отынмен на твердом топливе				
20	Басқа жұмыстар / Разные работы			басқа прочее	Қанағаттанарлықсыз Неудовлетворительное	45	

Осы құжат «Электрондық құжат және электрондық цифрлық қолтаңба туралы» 7-бабының 1 тармақшасына сәйкес қағаз жеткізгіштегі құжатпен бірдей.
Данный документ согласно пункту 1 статьи 7 Закона «Об электронном документе и электронной цифровой подписи» равнозначен документу на бумажном носителе

*штрих-код ЖМБМК АЖ-дан алынған және қызмет берушінің электрондық-цифрлық қолтаңбасымен қол қойылған деректерді қамтиды: «Азаматтарға арналған үкімет» мемлекеттік корпорациясы» коммерциялық емес акционерлік қоғамының Ақтөбе облысы бойынша филиалының тіркеу және жер кадастры бойынша Темір аудандық бөлімі
*штрих-код содержит данные, полученные из ИС ЕГКН и подписанные электронно-цифровой подписью услугодателя: Отдел Темирского района по регистрации и земельному кадастру, филиала некоммерческого акционерного общества «Государственная корпорация «Правительство для граждан» по Актюбинской области

КОНСТРУКТИВТІК ЭЛЕМЕНТТЕРДІҢ ЖӘНЕ ИНЖЕНЕРЛІК ҚҰРАЛ-ЖАБДЫҚТАРДЫҢ ТЕХНИКАЛЫҚ
ТЕХНИЧЕСКОЕ ОПИСАНИЕ КОНСТРУКТИВНЫХ ЭЛЕМЕНТОВ И ИНЖЕНЕРНОГО ОБОРУДОВАНИЯ

№	Конструктивтік элементтердің атауы Наименование конструктивных элементов			Конструктивтік элементтердің сипаттамасы (материал, әрленуі және т.б.) Описание конструктивных элементов (материал, отделка и т.д.)	Техникалық жағдайы (отыруы, шіруі, жарылуы және т.б.) Техническое состояние (осадка, гниль, трещины и т.д.)	Тозу % Износ %	Ағымдағы өзгерістер / Текущие изменения
1	2			3	4	5	6
А2 - пристройка							
1	Іргетасы Фундамент			бетонды - ленталы бетонно-ленточный	Жақсы Хорошее		
2	а)	ішкі және сыртқы тұрақты қабырғалары наружные и внутренние капитальные		Силикатты кірпіш силикатный кирпич	Жақсы Хорошее		
	б)	ара қабырға перегородки		Силикатты кірпіш силикатный кирпич	Барынша қанағаттанарлықсыз Не вполне удовлетворительное	40	
3	Аражабын Перекрытия	шатырлық чердачное		ағаш дерево	Жақсы Хорошее		
		қабаталық междуэтажное		т/б плиталар ж/б плиты	Жақсы Хорошее		
4	Төбе Крыша			профилді тақта профлист	Жақсы Хорошее		
5	Еден Полы	1-ші қабаттың 1-го этажа		кафель кафель	Жақсы Хорошее		
		келесі қабаттардың последующих этажей		линолеум линолеум	Жақсы Хорошее		
6	Ойықтар Проемы	терезелер окна		пластик пластик	Жақсы Хорошее		
		есіктер двери		металды металические	Жақсы Хорошее		
7	Әрлеу жұмыстары Отделочные работы	ішкі внутренние		сырлау ,ақтау штукатурка,побелка	Жақсы Хорошее		
		сыртқы наружные		сырлау ,ақтау штукатурка,побелка	Жақсы Хорошее		
8	Ыстық су мен қамтамасыздырылған Горячее водоснабжение						
9	Су құбыры / Водопровод			иә / да	Жақсы Хорошее		
10	Канализация / Канализация			иә / да	Жақсы Хорошее		
11	Электрмен жарықтандыру Электроосвещение			иә / да	Жақсы Хорошее		
12	Жылу Отопление	пешті / печное					
13		газ пешті / печное газовое					
14		ЖЭО-нан / от ТЭЦ					
15		АГВ-дан / от АГВ					
16		жеке жылу қондырғылнан от индивидуальной отопительной установки	газбен на газе	иә / да	Жақсы Хорошее		
17			қатты отынмен на твердом топливе				
18		аудандық қазандығынан от районной котельной	газбен на газе				
19			қатты отынмен на твердом топливе				
20	Басқа жұмыстар / Разные работы			басқа прочее	Жақсы Хорошее		

Осы құжат «Электрондық құжат және электрондық цифрлық қолтаңба туралы» 7-бабының 1 тармақшасына сәйкес қағаз жеткізгіштегі құжатпен бірдей
Данный документ согласно пункту 1 статьи 7 Закона «Об электронном документе и электронной цифровой подписи» равнозначен документу на бумажном носителе

*штрих-код ЖМБМК АЖ-дан алынған және қызмет берушінің электрондық-цифрлық қолтаңбасымен қол қойылған деректерді қамтиды «Азаматтарға арналған үкімет» мемлекеттік корпорациясы» коммерциялық емес акционерлік қоғамының Ақтөбе облысы бойынша филиалының тіркеу және жер кадастры бойынша Темір аудандық бөлімі
*штрих-код содержит данные, полученные из ИС ЕГКН и подписанные электронно-цифровой подписью услугодателя Отдел Темирского района по регистрации и земельному кадастру филиала некоммерческого акционерного общества «Государственная корпорация «Правительство для граждан» по Актюбинской области

ЖЕР УЧАСКЕСІНІҢ ЭКСПЛИКАЦИЯСЫ, м2
ЭКСПЛИКАЦИЯ ЗЕМЕЛЬНОГО УЧАСТКА, м2

бойынша / По землеотводным документам	Нақты қолданылғаны бойынша / По фактическому использованию	Құрылысы бар алаң / Застроенная площадь			Салынбаған алаң / Незастроенная площадь													
								жабдықталған алаңдар / оборудованные площадки				жасыл отырғызулар / зеленые насаждения						
													соның ішінде / в том числе					
		барлығы / всего	негізгі құрылымдар / под основными строениями	бөрік құрылымдар мен ғимараттар / под прочими постройками и сооружениями	асфальттік жабын / асфальтовые покрытия	басқалай жабындар / прочие замощения	топырақ / грунт	барлығы / всего	спорттық / спортивные	балалар / детские	шаруашылық / хозяйственные	барлығы / всего	ағаш отырылғызылған газон / газон с деревьями	жеміс бағы / плодовый сад	гүл егілген газон / газоны, цветочные клумбы	бау-бақша / огород	басқалары / прочие
1	2	3	4	5	6	7	8	9	10	11	12	13	14	15	16	17	18
313 м2		2335.8	2335.8				18977.2										

Негізгі және қызметтік құрылымдардың, суық жапсаржай, жертөле, аулалық ғимараттар, жабындардың қолдану орны мен сипаттамасы
Назначение и характеристика основных и служебных строений, холодных пристроек, подвалов, дворовых сооружений, замощений

спардағ питер / тер по плану	Қолданылу орны / Назначение	Ауданы, м2 / Площадь, м2	Көлемі, м3 / Объем, м3	Тозу / Износ, %	Конструктивтік элементтердің сипаттамасы / Описание конструктивных элементов					
					іргетас / фундамент	қабырға және ара қабырғалар / стены и перегородки	аражабын / перекрытия	шатыр / кровля	еден / полы	ойықтар / проемы
1	2	3	4	5	6	7	8	9	10	11
А	бала бақша детский сад	1669.7	12857	15	т/б блоктар ж/б блоки	Силикатты кірпіш силикатный кирпич	т/б плиталар/ж/б плиты; ағаш/дерево	профилді тақта профлист	тақтайлы дощатый	пластик пластик

құжат «Электрондық құжат және электрондық цифрлық қолтаңба туралы» 7-бабының 1 тармақшасына сәйкес қағаз жеткізгіштегі құжатпен бірдей.
ый документ согласно пункту 1 статьи 7 Закона «Об электронном документе и электронной цифровой подписи» равнозначен документу на бумажном носителе.

-код ЖМЬМК АЖ-дан алынған және қызмет берушінің электрондық-цифрлық қолтаңбасымен қол қойылған деректерді қамтиды. «Азаматтарға арналған үкімет» мемлекеттік корпорациясы» коммерциялық емес акционерлік қоғамының Ақтөбе облысы бойынша филиалының Темір ауданды
-код содержит данные, полученные из ИС ЕГКН и подписанные электронно-цифровой подписью уполномоченным. Отдел Темирского района по регистрации и земельному кадастру филиала некоммерческого акционерного общества «Государственная корпорация «Правительство для граждан» по Актюбинской области

спардағ литер / литер по плану	Қолданылу орны / Назначение	Ауданы, м2 / Площадь, м2	Көлемі, м3 / Объем, м3	Тозу / Износ, %	Конструктивтік элементтердің сипаттамасы / Описание конструктивных элементов					
					іргетас / фундамент	қабырға және ара қабырғалар / стены и перегородки	аражабын / перекрытия	шатыр / кровля	еден / полы	ойықтар / проемы
1	2	3	4	5	6	7	8	9	10	11
A1	жалғай салу пристройка	642.7	4949	15	т/б блоктар ж/б блоки	Силикатты кірпіш силикатный кирпич	т/б плиталар/ж/б плиты; ағаш/дерево	профилді тақта профлист	тақтайлы дощатый	пластик пластик
A2	жалғай салу пристройка	13.5	43	0	бетонды - ленталы бетонно-ленточный	Силикатты кірпіш силикатный кирпич	т/б плиталар/ж/б плиты; ағаш/дерево	профилді тақта профлист	кафель кафель	пластик пластик
a	суық жапсырма холодная пристройка	5.4	17	9	т/б блоктар ж/б блоки	Силикатты кірпіш силикатный кирпич	т/б плиталар/ж/б плиты; ағаш/дерево	профилді тақта профлист	кафель кафель	пластик пластик
a1	суық жапсырма холодная пристройка	4.5	35	0	бетонды - ленталы бетонно-ленточный	Силикатты кірпіш силикатный кирпич	т/б плиталар/ж/б плиты; ағаш/дерево	профилді тақта профлист	кафель кафель	пластик пластик
i	қақпа ворота	0	0	0	бетонды - ленталы бетонно-ленточный	металды металлические	т/б плиталар/ж/б плиты; ағаш/дерево	профилді тақта профлист	кафель кафель	пластик пластик
II	есікше калитка	0	0	0	бетонды - ленталы бетонно-ленточный	металды металлические	т/б плиталар/ж/б плиты; ағаш/дерево	профилді тақта профлист	кафель кафель	пластик пластик
III	есікше калитка	0	0	0	бетонды - ленталы бетонно-ленточный	металды металлические	т/б плиталар/ж/б плиты; ағаш/дерево	профилді тақта профлист	кафель кафель	пластик пластик
IV	есікше калитка	0	0	0	бетонды - ленталы бетонно-ленточный	металды металлические	т/б плиталар/ж/б плиты; ағаш/дерево	профилді тақта профлист	кафель кафель	пластик пластик
V	қоршау ограждение	0	0	0	бетонды - ленталы бетонно-ленточный	металды металлические	т/б плиталар/ж/б плиты; ағаш/дерево	профилді тақта профлист	кафель кафель	пластик пластик

құжат «Электрондық құжат және электрондық цифрлық қолтаңба туралы» 7-бабының 1 тармақшасына сәйкес қағаз жеткізгіштегі құжатпен бірдей
ый документ согласно пункту 1 статьи 7 Закона «Об электронном документе и электронной цифровой подписи» равнозначен документу на бумажном носителе.

к-код ЖМБМК АЖ-ден алынды және қызмет беруші электрондық-цифрлық қолтаңбасымен қол қойылған деректерді қамтиды «Азаматтарға арналған үкімет» мемлекеттік корпорациясы» коммерциялық емес акционерлік қоғамының Ақтөбе облысы бойынша филиалының тіркеу және жер кадастры бойынша Темір аудандық

к-код содержит данные, полученные из ИС ЕЦХД и подписанные электронно-цифровой подписью собственника. Отдел Темирского районного по регистрации и земельному кадастру филиала некоммерческого акционерного общества «Государственная корпорация «Правительство для граждан» по Актюбинской области

спардағ литер / тер по плану	Қолданылу орны / Назначение	Ауданы, м2 / Площадь, м2	Көлемі, м3 / Объем, м3	Тозу / Износ, %	Конструктивтік элементтердің сипаттамасы / Описание конструктивных элементов					
					іргетас / фундамент	қабырға және ара қабырғалар / стены и перегородки	аражабын / перекрытия	шатыр / кровля	еден / полы	ойықтар / проемы
1	2	3	4	5	6	7	8	9	10	11
VI	қоршау ограждение	0	0	0	бетонды - ленталы бетонно-ленточный	профилді тақта профлист	т/б плиталар/ж/б плиты; ағаш/дерево	профилді тақта профлист	кафель кафель	пластик пластик
	Итого:	**2335.8**	**17901**							

құжат «Электрондық құжат және электрондық цифрлық қолтаңба туралы» 7-бабының 1 тармақшасына сәйкес қағаз жеткізгіштегі құжатпен бірдей
ый документ согласно пункту 1 статьи 7 Закона «Об электронном документе и электронной цифровой подписи» равнозначен документу на бумажном носителе.

ь-код ЖМБМК АЖ-дан алынған және қызмет берушінің электрондық-цифрлық қолтаңбасымен қол қойылған деректерді қамтиды. «Ұлыматтарға арналған ұлттық мемлекеттік корпорациясы» коммерциялық емес акционерлік қоғамының Ақтөбе облысы бойынша филиалының, пркел және жер кадастры бойынша Темір аудандық
-код содержит данные, полученные из ИС ЕГКН и подписанные электронно-цифровой подписью уполномоченного. Отдел Темирского района по регистрации и земельному кадастру филиала некоммерческого акционерного общества «Государственная корпорация «Правительство для граждан» по Актюбинской области

ЖЫЛЖЫМАЙТЫН МҮЛІК ОБЪЕКТІСІНІҢ ЖОСПАРЫНА ЭКСПЛИКАЦИЯСЫ
ЭКСПЛИКАЦИЯ К ПЛАНУ ОБЪЕКТА НЕДВИЖИМОГО ИМУЩЕСТВА

Жазылған күні / Дата записи	Жоспар бойынша литер / Литер по плану	Қабат / Этаж	Үй-жайлардың, бөлмелердің нөмірі /	Үй-жайлардың, бөлмелердің бөліктерінің нөмірі / Номера частей помещения, квартиры	Үй-жайлардың, пәтерлердің бөліктерінің мақсаты/ Назначение частей помещения, квартиры	Ішкі өлшем бойынша ауданы (ш.м.), оның ішінде / Площадь по внутреннему обмеру (кв. м.), в том числе																				
						Жалпы / Общая	Пайдалы / Полезная	Тұрғын / Жилая	Тұрғын емес / Нежилая	Жеке пәтерлерде / В отдельных квартирах	Жатақханаларда / В общежитиях	Қонақ үйлерде / В гостиницах	Сауда-саттық / Торговая	Өндірістік-өнеркәсіптік ғимараттар мен құрылыстар / Промышленно-производственных зданий и сооружений	Қоймақ / Складская	Білім беру мекемелері / Учреждений образования	Халыққа тұрмыстық қызмет көрсету кәсіпорындары / Предприятий бытового обслуживания	Басқарма, ғылыми, банктік, қоғамдық ұйымдар мен мекемелер және т.б. / Организаций и учреждений управления, научных, банковских, общественных и т.п.	Қоғамдық тамақтандыру кәсіпорындары / Предприятий общественного питания	Денсаулық сақтау, емдеу мекемелері / Учреждений здравоохранения, лечебного назначения	Физкультура-спорттық / Физкультурно-спортивная	Мәдениет және өнер мекемелері / Учреждений культуры и искусства	Көліктік құрылыстар мен ғимараттар / Транспортных зданий и сооружений	Инженерлік желілер мекемелері / Сооружений инженерных сетей	Гараждар / Гаражей	Басқалар / Прочие
1	2	3	4	5	6	7	8	9	10	11	12	13	14	15	16	17	18	19	20	21	22	23	24	25	26	27
09.2024	А	1		1	коридор	2.8																				2.8
				2	прихожая	145.2																				145.2
				3	прихожая	50.6																				50.6
				4	прихожая	9.9																				9.9
				5	раздевальная	19.9															19.9					
				6	раздевальная	19															19					
				7	спортзал	147.4															147.4					
				8	лестничная клеть	16.8																				16.8
				9	комната	9																				9
				10	котельная	16.3																		16.3		
				11	комната	3.5																				3.5
				12	овощной склад	16.2									16.2											
				13	комната	35													35							

...құжат «Электрондық құжат және электрондық цифрлық қолтаңба туралы» 7-бабының 1 тармақшасына сәйкес қағаз жеткізгіштегі құжатпен бірдей.
...ый документ согласно пункту 1 статьи 7 Закона «Об электронном документе и электронной цифровой подписи» равнозначен документу на бумажном носителе.

...код ЖМБМК АЖ-ден алынған және қызмет берушінің электрондық-цифрлық қолтаңбасымен куәландырылған директор қатысты «Азаматтарға арналған үкімет» мемлекеттік корпорациясы» коммерциялық емес акционерлік қоғамының Ақтөбе облысы бойынша филиалының тіркеу және жер кадастры бойынша Тізбе б. заттар.
...код содержит данные, полученные из ИС ЕГКН и подписанные электронно-цифровой подписью уполномоченного. Отдел Темирского района по регистрации и земельному кадастру филиала некоммерческого акционерного общества «Государственная корпорация «Правительство для граждан» по Актюбинской области.

24-0213/12725

Жазылған күні / Дата записи	Жоспар бойынша литер / Литер по плану	Қабат / Этаж	Үй-жайлардың, бөлмелердің нөмірі /	Үй-жайлардың, бөлмелердің бөліктерінің нөмірі / Номера частей помещения, квартиры	Үй-жайлардың, пәтерлердің бөліктерінің мақсаты/ Назначение частей помещения, квартиры	Ішкі өлшем бойынша ауданы (ш.м.), оның ішінде / Площадь по внутреннему обмеру (кв. м.), в том числе																				
						Жалпы / Общая	Пайдалы / Полезная	Тұрын / Жилая	Тұрын емес / Нежилая	Жеке пәтерлерде / В отдельных квартирах	Жатақханаларда / В общежитиях	Қонақ үйлерде / В гостиницах	Сауда-саттық / Торговая	Өндірістік-өнеркәсіптік ғимараттар мен құрылыстар / Промышленно-производственных зданий и сооружений	Қоймақ / Складская	Білім беру мекемелері / Учреждений образования	Халыққа тұрмыстық қызмет көрсету кәсіпорындары / Предприятий бытового обслуживания	Басқарма, ғылыми, банктік, қоғамдық ұйымдар мен мекемелер және т.б. / Организаций и учреждений управления, научных, банковских, общественных и т.п.	Қоғамдық тамақтандыру кәсіпорындары / Предприятий общественного питания	Денсаулық сақтау - емдеу мекемелері / Учреждений здравоохранения, лечебного назначения	Физкультура-спорттық / Физкультурно-оздоровительная	Мәдениет және өнер мекемелері / Учреждений культуры и искусства	Көлік құрылыстары мен ғимараттар / Транспортных зданий и сооружений	Инженерлік желілер мекемелері / Сооружений инженерных сетей	Гараждар / Гаражей	Басқалар / Прочие
1	2	3	4	5	6	7	8	9	10	11	12	13	14	15	16	17	18	19	20	21	22	23	24	25	26	27
				14	мясной склад	17.5									17.5											
				15	кухня	35.5													35.5							
				16	комната лифта	13.4																				13.4
				17	комната холодильников	11.1										11.1										
				18	комната холодильников	5.7										5.7										
				19	комната холодильников	11.1										11.1										
				20	кабинет	19.7										19.7										
				21	склад	14.8									14.8											
				22	лестничная клеть	17.4																				17.4
				23	комната уборщиков	8.2										8.2										
				24	комната охранников	8.2										8.2										
				25	мойка	8.2										8.2										
				26	спальня	66.6										66.6										
				27	игровая	54.3										54.3										

құжат «Электрондық құжат және электрондық цифрлық қолтаңба туралы» 7-бабының 1 тармақшасына сәйкес қағаз жеткізгіштегі құжатпен бірдей.
ный документ согласно пункту 1 статьи 7 Закона «Об электронном документе и электронной цифровой подписи» равнозначен документу на бумажном носителе.

ен-код ЖМБМК АЖ «Дін істері комитеті» электрондық-цифрлық қолтаңбасымен қол қойылған деректерді қамтиды. «Алматтарға арналған үлгі» мемлекеттік корпорациясы» коммерциялық емес акционерлік қоғамының Ақтөбе облысы бойынша филиалының, орнын, жер кадастры бойынша Темір ауданы
н-код содержит данные, полученные из ИС ЕГКН и подписанные электронно-цифровой подписью уполномоченного. Отдел Темирского района по регистрации и ведению кадастра филиала некоммерческого акционерного общества «Гос. корпорация «Правительство для граждан» по Актюбинской области.

Жазылған күні / Дата записи	Жоспар бойынша литер / Литер по плану	Қабат / Этаж	Үй-жайлардың, бөлмелердің нөмірі /	Үй-жайлардың, бөлмелердің бөліктерінің нөмірі / Номера частей помещения, квартиры	Үй-жайлардың, пәтерлердің бөліктерінің мақсаты/ Назначение частей помещения, квартиры	Ішкі өлшем бойынша ауданы (ш.м), оның ішінде / Площадь по внутреннему обмеру (кв. м.), в том числе																					
						Жалпы / Общая	Пайдалы / Полезная	Тұрғын / Жилая	Тұрғын емес / Нежилая	Жеке пәтерлерде / В отдельных квартирах	Жатақханаларда / В общежитиях	Қонақ үйлерде / В гостиницах	Сауда-саттық / Торговая	Өндірістік-өнеркәсіптік ғимараттар мен құрылыстар / Промышленно-производственных зданий и сооружений	Қоймалар / Складская	Білім беру мекемелері / Учреждений образования	Халыққа тұрмыстық қызмет көрсету кәсіпорындары / Предприятий бытового обслуживания	Басқарма, қызмет, банктік, қоғамдық ұйымдар мен мекемелер және т.б. / Организаций и учреждений управления, банковских, общественных и т.п.	Қоғамдық тамақтандыру кәсіпорындары / Предприятий общественного питания	Денсаулық сақтау, емдеу мекемелері / Учреждений здравоохранения, лечебного назначения	Физкультура-спорттық / Физкультурно-спортивная	Мәдениет және өнер мекемелері / Учреждений культуры и искусства	Көліктік құрылыстар мен ғимараттар / Транспортных зданий и сооружений	Инженерлік желілер мекемелері / Сооружений инженерных сетей	Гараждар / Гаражей	Басқалар / Прочие
1	2	3	4	5	6	7	8	9	10	11	12	13	14	15	16	17	18	19	20	21	22	23	24	25	26	27
				28	прихожая	9																				9
				29	санузел	23.9										23.9										
				30	раздевальная	17.6										17.6										
				31	прачная	19.8										19.8										
				32	прачная	13.5										13.5										
				33	прачная	6										6										
				34	прачная	5.6										5.6										
				35	раздевальная	4.7										4.7										
				36	комната охранников	6.3										6.3										
				37	прихожая	113.7																				113.7
				38	прихожая	5.3																				5.3
				39	санузел	2.1										2.1										-
				40	душ	2																				2
				41	приемная для инвалидов	18.6										18.6										
				42	электрощитовая	9.1																		9.1		

ұжат «Электрондық құжат және электрондық цифрлық қолтаңба туралы» 7-бабының 1 тармағына сәйкес қағаз жеткізгіштегі құжатпен бірдей.
й документ согласно пункту 1 статьи 7 Закона «Об электронном документе и электронной цифровой подписи» равнозначен документу на бумажном носителе.

-ақ.) ЖМБМК АЖ-дан алынған және қызмет беруші электрондық-цифрлық қолтаңбасымен қол қойылған директор қаулысы - «Ақпараттарға арналған қызмет» мемлекеттік корпорациясы- коммерциялық емес акционерлік қоғамының Ақтөбе облысы бойынша филиалының, пункт және жер кадастры бойынша Тоғар аудандық

-ақ.) содержит данные, полученные из ИС ЕГКН и подписанные электронно-цифровой подписью удостоверяющего. Отдел Тоғжарского района по регистрации и земельному кадастру филиала некоммерческого акционерного общества «Государственная корпорация «Правительство для граждан» по Актюбинской области

Жазылған күні / Дата записи	Жоспар бойынша литер / Литер по плану	Қабат / Этаж	Үй-жайлардың, бөлмелердің нөмірі / Номера частей помещения, квартиры	Үй-жайлардың, бөлмелердің бөліктерінің нөмірі / Номера частей помещения, квартиры	Үй-жайлардың, ғимараттардың бөліктерінің мақсаты / Назначение частей помещения, квартиры	Ішкі өлшем бойынша ауданы (ш.м), оның ішінде / Площадь по внутреннему обмеру (кв. м.), в том числе																					
						Жалпы / Общая	Пайдалы / Полезная	Тұрғын емес / Нежилая	Тұрғын / Жилая	Жеке пәтерлерде / В отдельных квартирах	Жатақханаларда / В общежитиях	Қонақ үйлерде / В гостиницах	Сауда-саттық / Торговая	Өндірістік-өнерәсіптік ғимараттар мен құрылыстар / Промышленно-производственных зданий и сооружений	Қоймақ / Складская	Білім беру мекемелері / Учреждений образования	Халыққа тұрмыстық қызмет көрсету кәсіпорындары / Предприятий бытового обслуживания	Баспана, ғылыми, банктік, қоғамдық ұйымдар мен мекемелер және т.б. / Организаций и учреждений управления, научных, банковских, общественных и т.п.	Қоғамдық тамақтандыру кәсіпорындары / Предприятий общественного питания	Денсаулық сақтау, емдеу мекемелері / Учреждений здравоохранения, лечебного назначения	Физикалық-спорттық / Физкультурно-спортивная	Мәдениет және өнер мекемелері / Учреждений культуры и искусства	Көліктік құрылыстар мен ғимараттар / Транспортных зданий и сооружений	Инженерлік желілер мекемелері / Сооружений инженерных сетей	Гараждар / Гаражей	Басқалар / Прочие
1	2	3	4	5	6	7	8	9	10	11	12	13	14	15	16	17	18	19	20	21	22	23	24	25	26	27
				43	спальня	51.6										51.6										
				44	мойка	3.8										3.8										
				45	игровая	44.7										44.7										
				46	санузел	19.7										19.7										
				47	раздевальная	16.6										16.6										
				48	раздевальная	16.8										16.8										
				49	мойка	4.3										4.3										
				50	игровая	66.9										66.9										
				51	спальня	51.9										51.9										
				52	лестничная клеть	15.9																				15.9
				53	санузел	24.1										24.1										
					Итого по этажу	1356.8									48.5	611.6			70.5		186.3			25.4		414.5
		2		1	прихожая	108.2																				108.2
				2	прихожая	45.2																				45.2

ақуат «Электрондық құжат және электрондық цифрлық қолтаңба туралы» 7-бабының 1 тармақшасына сәйкес қағаз жеткізгіштегі құжатпен бірдей.
ый документ согласно пункту 1 статьи 7 Закона «Об электронном документе и электронной цифровой подписи» равнозначен документу на бумажном носителе.

ы-код ЖМБМК АЖ-дан алынған және қызмет берушінің электрондық-цифрлық қолтаңбасымен қол қойылған деректерді қамтиды. «Ақпараттарға арналған қызмет» мемлекеттік корпорациясы» коммерциялық емес акционерлік қоғамының Ақтөбе облысы бойынша филиалының, тіркеу және жер кадастры бойынша Темір ауданық

ы-код содержит данные, полученные из ИС ГБДН и подписанные электронно-цифровой подписью уполномоченным Отделом Темирского района по регистрации и земельному кадастру филиала некоммерческого акционерного общества «Государственная корпорация «Правительство для граждан» по Актюбинской области

Жазылған күні / Дата записи	Жоспар бойынша литер / Литер по плану	Қабат / Этаж	Үй-жайлардың, бөлмелердің нөмірі /	Үй-жайлардың, бөлмелердің бөліктерінің нөмірі / Номера частей помещения, квартиры	Үй-жайлардың, пәтерлердің бөліктерінің мақсаты/ Назначение частей помещения, квартиры	Ішкі өлшем бойынша ауданы (ш м), оның ішінде / Площадь по внутреннему обмеру (кв м), в том числе																				
						Жалпы / Общая	Пайдалы / Полезная	Тұрғын / Жилая	Тұрғын емес / Нежилая	Жеке пәтерлерде / В отдельных квартирах	Жатақханаларда / В общежитиях	Қонақ үйлерде / В гостиницах	Сауда-сатық / Торговая	Өндірістік-өнеркәсіптік ғимараттар мен құрылыстар / Промышленно-производственных зданий и сооружений	Қойма / Складская	Білім беру мекемелері / Учреждений образования	Халыққа тұрмыстық қызмет көрсету кәсіпорындары / Предприятий бытового обслуживания	Басқарма, ғылыми, банктік, қоғамдық ұйымдар мен мекемелер және т б / Организаций и учреждений управления, научных, банковских, общественных и т.п	Қоғамдық тамақтандыру кәсіпорындары / Предприятий общественного питания	Денсаулық сақтау, емдеу мекемелері / Учреждений здравоохранения, лечебного назначения	Физкультура-спорттық / Физкультурно-спортивная	Мәдениет және өнер мекемелері / Учреждений культуры и искусства	Көлік құрылыстар мен ғимараттар / Транспортных зданий и сооружений	Инженерлік желілер мекемелері / Сооружений инженерных сетей	Гараждар / Гаражей	Басқалар / Прочие
1	2	3	4	5	6	7	8	9	10	11	12	13	14	15	16	17	18	19	20	21	22	23	24	25	26	27
				3	служебная комната	51.8										51.8										
				4	лестничная клеть	16.8																				16.8
				5	комната	7.4																				7.4
				6	актовый зал	98.7										98.7										
				7	кабинет	13.2										13.2										
				8	комната лифта	15.4																				15.4
				9	кабинет заведующего	16.6										16.6										
				10	приемная	13.8										13.8										
				11	кабинет методиста	17.5										17.5										
				12	кабинет бухгалтера	12.3										12.3										
				13	лестничная клеть	15.9																				15.9
				14	комната	15.6										15.6										
				15	мойка	7.8										7.8										
				16	игровая	67.6										67.6										
				17	спальня	54										54										

құжат «Электрондық құжат және электрондық цифрлық қолтаңба туралы» 7-бабының 1 тармағына сәйкес қағаз жеткізгіштегі құжатпен бірдей.
ый документ согласно пункту 1 статьи 7 Закона «Об электронном документе и электронной цифровой подписи» равнозначен документу на бумажном носителе

Жоспар бойынша литер / Литер по плану	Қабат / Этаж	Үй-жайлардың, бөлмелердің нөмірі /	Үй-жайлардың, бөлмелердің бөліктерінің нөмірі / Номера частей помещения, квартиры	Үй-жай-лардың, пәтерлердің бөліктерінің мақсаты/ Назначение частей помещения, квартиры	Ішкі өлшем бойынша ауданы (ш м), оның ішінде / Площадь по внутреннему обмеру (кв. м.), в том числе																					
					Жалпы / Общая	Пайдалы / Полезная	Тұрғын / Жилая	Тұрғын емес / Нежилая	Жеке пәтерлерде / В отдельных квартирах	Жатақханаларда / В общежитиях	Қонақ үйлерде / В гостиницах	Сауда-саттық / Торговая	Өндірістік-өнеркәсіптік ғимараттар мен құрылыстар / Промышленно-производственных зданий и сооружений	Қойма / Складская	Білім беру мекемелері / Учреждений образования	Халыққа тұрмыстық қызмет көрсету кәсіпорындары / Предприятий бытового обслуживания	Басқарма, қызмет, банктік, қоғамдық Ұйымдар мен мекемелер және т.б. / Организаций и учреждений управления, научных, банковских, общественных и т.п.	Қоғамдық тамақтандыру кәсіпорындары / Предприятий общественного питания	Денсаулық сақтау, емдеу мекемелері / Учреждений здравоохранения, лечебного назначения	Физкультура-спорттық / Физкультурно-спортивная	Мәдениет және өнер мекемелері / Учреждений культуры и искусства	Көліктік құрылыстар мен ғимараттар / Транспортных зданий и сооружений	Инженерлік желілер мекемелері / Сооружений инженерных сетей	Гараждар / Гаражей	Басқалар / Прочие
2	3	4	5	6	7	8	9	10	11	12	13	14	15	16	17	18	19	20	21	22	23	24	25	26	27
			18	прихожая	7.3										7.3										
			19	санузел	25.3										25.3										
			20	раздевальная	17.4										17.4										
			21	мантосорры	52.2										52.2										
			22	рукоделие	52.2										52.2										
			23	кабинет профкома	18										18										
			24	инвентарь	4.1																				4.1
			25	санузел	3.3																				3.3
			26	прихожая	141.4																				141.4
			27	раздевальная	19.6										19.6										
			28	санузел	18.9										18.9										
			29	спальня	50.6										50.6										
			30	мойка	3.7										3.7										
			31	игровая	50.4										50.4										
			32	раздевальная	18.6										18.6										

құжат «Электрондық құжат және электрондық цифрлық қолтаңба туралы» 7-бабының 1 тармақшасына сәйкес қағаз жеткізгіштегі құжаттың бірдей
ый документ согласно пункту 1 статьи 7 Закона «Об электронном документе и электронной цифровой подписи» равнозначен документу на бумажном носителе

2024-0213/12725

Жазылған күні / Дата записи	Жоспар бойынша литер / Литер по плану	Қабат / Этаж	Үй-жайлардың, бөлмелердің нөмірі / Номера частей помещения, квартиры	Үй-жайлардың, ғимараттардың бөліктерінің мақсаты / Назначение частей помещения, квартиры	Ішкі өлшем бойынша ауданы (ш.м), оның ішінде / Площадь по внутреннему обмеру (кв. м.), в том числе																					
					Жалпы / Общая	Пайдалы / Полезная	Тұрғын / Жилая	Тұрғын емес / Нежилая	Жеке пәтерлерде / В отдельных квартирах	Жатақханаларда / В общежитиях	Қонақ үйлерде / В гостиницах	Сауда-саттық / Торговая	Өндірістік-өнеркәсіптік ғимараттар мен құрылыстар / Промышленно-производственных зданий и сооружений	Қоймақ / Складская	Білім беру мекемелері / Учреждений образования	Халыққа тұрмыстық қызмет көрсету кәсіпорындары / Предприятий бытового обслуживания	Басқарма, ғылыми, банктік, қоғамдық ұйымдар мен мекемелер және т.б. / Организаций и учреждений управления, научных, банковских, общественных и т.п.	Қоғамдық тамақтандыру кәсіпорындары / Предприятий общественного питания	Денсаулық сақтау, емдеу мекемелері / Учреждений здравоохранения, медицинского назначения	Физкультура-спорттық / Физкультурно-спортивная	Мәдениет және өнер мекемелері / Учреждений культуры и искусства	Көліктік құрылыстар мен ғимараттар / Транспортных зданий и сооружений	Инженерлік желілер мекемелері / Сооружений инженерных сетей	Гараждар / Гаражей	Басқалар / Прочие
1	2	3	4	5	6	7	8	9	10	11	12	13	14	15	16	17	18	19	20	21	22	23	24	25	26	27
				33	мойка	3.9										3.9										
				34	игровая	65.3										65.3										
				35	спальня	51.9										51.9										
				36	лестничная клеть	15.9																				15.9
				37	санузел	22.3										22.3										
					Итого по этажу	1220.1										846.5										373.6
					ИТОГО	2576.9									48.5	1458.1			70.5		186.3					788.1

...жат «Электрондық құжат және электрондық цифрлық қолтаңба туралы» 7-бабының 1 тармақшасына сәйкес қағаз жеткізгіштегі құжатпен бірдей.
...й документ согласно пункту 1 статьи 7 Закона «Об электронном документе и электронной цифровой подписи» равнозначен документу на бумажном носителе.

...ағы ЖМБМК АЖ-дан алынған және қызмет берушінің электрондық-цифрлық қолтаңбасымен қол қойылған электрлік сертификат негізінде «Алматарма ауылдық округі» мемлекеттік коммуналдық мекемесінің коммерциялық емес акционерлік қоғамының Ақтөбе облысы бойынша филиалының «Ақтөбе облысы бойынша Тұрмыс және жер кадастры бөлімінің Темір ауданы
...мен содержит данные, полученные из ИС ЕГКН и подписанные электронно-цифровой подписью исполнителя Отдел Темирского района по регистрации и земельному кадастру филиала некоммерческого акционерного общества «Государственная корпорация «Правительство для граждан» по Актюбинской области

ЖЫЛЖЫМАЙТЫН МҮЛІК ОБЪЕКТІСІНІҢ ЖОСПАРЫНА ЭКСПЛИКАЦИЯСЫ
ЭКСПЛИКАЦИЯ К ПЛАНУ ОБЪЕКТА НЕДВИЖИМОГО ИМУЩЕСТВА

Жазылған күні / Дата записи	Жоспар бойынша литер / Литер по плану	Қабат / Этаж	Үй-жайлардың, бөлмелердің нөмірі /	Үй-жайлардың, бөлмелердің бөліктерінің нөмірі / Номера частей помещения, квартиры	Үй-жайлардың, пәтерлердің бөліктерінің мақсаты/ Назначение частей помещения, квартиры	Ішкі өлшем бойынша ауданы (ш.м), оның ішінде / Площадь по внутреннему обмеру (кв. м.), в том числе																					
						Жалпы / Общая	Пайдалы / Полезная	Тұрғын / Жилая	Тұрғын емес / Нежилая	Жеке пәтерлерде / В отдельных квартирах	Жатақханаларда / В общежитиях	Қонақ үйлерде / В гостиницах	Сауда-саттық / Торговая	Өндірістік-өнеркәсіптік ғимараттар мен құрылыстар / Промышленно-производственных зданий и сооружений	Қоймақ / Складская	Білім беру мекемелері / Учреждений образования	Халыққа тұрмыстық қызмет көрсету кәсіпорындары / Предприятий бытового обслуживания	Басқарма, ғылыми, банктік, қоғамдық ұйымдар мен мекемелер және т.б. / Организаций и учреждений управления, научных, банковских, общественных и т.п.	Қоғамдық тамақтандыру кәсіпорындары / Предприятий общественного питания	Денсаулық сақтау, емдеу мекемелері / Учреждений здравоохранения, лечебного назначения	Физкультура-спорттық / Физкультурно-спортивная	Мәдениет және өнер мекемелері / Учреждений культуры и искусства	Көліктік құрылыстар мен ғимараттар / Транспортных зданий и сооружений	Инженерлік желілер мекемелері / Сооружений инженерных сетей	Гараждар / Гаражей	Басқалар / Прочие
1	2	3	4	5	6	7	8	9	10	11	12	13	14	15	16	17	18	19	20	21	22	23	24	25	26	27
9.2024	A1	Подвал		1	помещение	6.6																				6.6
				2	помещение	56.4																				56.4
				3	помещение	50.5																				50.5
				4	помещение	44.1																				44.1
				5	помещение	17.8																				17.8
				6	помещение	14.5																				14.5
				7	помещение	15.2																				15.2
				8	помещение	15.3																				15.3
				9	помещение	13.2																				13.2
				10	помещение	7.1																				7.1
				11	помещение	30.9																				30.9
				12	помещение	197.1																				197.1
				13	помещение	32.3																				32.3

құжат «Электрондық құжат және электрондық цифрлық қолтаңба туралы» 7-бабының 1 тармақшасына сәйкес қағаз жеткізгіштегі құжатпен бірдей.
ый документ согласно пункту 1 статьи 7 Закона «Об электронном документе и электронной цифровой подписи» равнозначен документу на бумажном носителе

-код ЖМБМК АЖ-дан алынған және қызмет берушінің электрондық-цифрлық қолтаңбасымен қол қойылған деректерді қамтиды «Ақпаратты өңдеуге мемлекеттік корпорациясы» коммерциялық емес акционерлік қоғамының Ақтөбе облысы бойынша филиалының «Жер және жер кадастры бойынша Темір ауданы
-код содержит данные, полученные из ИС ЕГКН и подписанные электронно-цифровой подписью уполномоченного лица. Отдел Темирского района по регистрации и земельному кадастру филиала некоммерческого акционерного общества «Государственная корпорация «Правительство для граждан» по Актюбинской области

Жазылған күні / Дата записи	Жоспар бойынша литер / Литер по плану	Қабат / Этаж	Үй-жайлардың, бөлмелердің нөмірі /	Үй-жайлардың, бөлмелердің бөліктерінің нөмірі / Номера частей помещения, квартиры	Үй-жайлардың, пәтерлердің бөліктерінің мақсаты/ Назначение частей помещения, квартиры	Ішкі өлшем бойынша ауданы (м м), оның ішінде / Площадь по внутреннему обмеру (кв. м.), в том числе																					
1	2	3	4	5	6	7	8	9	10	11	12	13	14	15	16	17	18	19	20	21	22	23	24	25	26	27
					Итого по этажу	501																				501
		1		54	прихожая	42.3																				42.3
				55	прихожая	68.2																				68.2
				56	лестничная клеть	15.6																				15.6
				57	раздевальная	18.7										18.7										
				58	мойка	3.4										3.4										
				59	игровая	55.9										55.9										
				60	прихожая	7.6																				7.6
				61	санузел	21										21										
				62	спальня	46.8										46.8										
				63	спальня	46.8										46.8										
				64	прихожая	7.5																				7.5
				65	санузел	24										24										
				66	игровая	51.4										51.4										

кұжат «Электрондық құжат және электрондық цифрлық қолтаңба туралы» 7-бабының 1 тармақшасына сәйкес қағаз жеткізгіштегі құжатпен бірдей
ый документ согласно пункту 1 статьи 7 Закона «Об электронном документе и электронной цифровой подписи» равнозначен документу на бумажном носителе

-нда АМБМК АЖ-дан алынған және қызмет берушінің электрондық-цифрлық қолтаңбасымен қол қойылған деректерді қамтиды «Ақиқаттарға арналған ұлттық ғылыми-техникалық корпорациясы» коммерциялық емес акционерлік қоғамының Ақтөбе облысы бойынша филиалының Темір ж. және жер кадастры бойынша Темір ж. бөлімі
-нда содержит данные полученные из ИС ЕГКН и подписанные электронно-цифровой подписью уполномоченного. Отдел Темирского района по регистрации и земельному кадастру филиала некоммерческого акционерного общества «Государственная корпорация «Правительство для граждан» по Актюбинской области

Жоспар бойынша литер / Литер по плану	Қабат / Этаж	Үй-жайлардың, бөлмелердің нөмірі /	Үй-жайлардың, бөлмелердің бөліктерінің нөмірі / Номера частей помещения, квартиры	Үй-жайлардың, бөліктерінің мақсаты/ Назначение частей помещения, квартиры	Ішкі өлшем бойынша ауданы (ш.м), оның ішінде / Площадь по внутреннему обмеру (кв. м.), в том числе																					
					Жалпы / Общая	Пайдалы / Полезная	Тұрғын / Жилая	Тұрғын емес / Нежилая	Жеке пәтерлерде / В отдельных квартирах	Жатақханаларда / В общежитиях	Қонақ үйлерде / В гостиницах	Сауда-саттық / Торговая	Өндірістік-өнеркәсіптік ғимараттар мен құрылыстар / Промышленно-производственных зданий и сооружений	Қойма / Складская	Білім беру мекемелері / Учреждений образования	Халыққа тұрмыстық қызмет көрсету кәсіпорындары / Предприятий бытового обслуживания	Басқарма, ғылыми, банктік, қоғамдық ұйымдар мен мекемелер және т.б / Организаций и учреждений управления, научных, банковских, общественных и т.п	Қоғамдық тамақтандыру кәсіпорындары / Предприятий общественного питания	Денсаулық сақтау, емдеу мекемелері / Учреждений здравоохранения, лечебного назначения	Физкультура-спорттық / Физкультурно-спортивная	Мәдениет және өнер мекемелері / Учреждений культуры и искусства	Көлік құрылыстар мен ғимараттар / Транспортных зданий и сооружений	Инженерлік желілер мекемелері / Сооружений инженерных сетей	Гараждар / Гаражей	Басқалар / Прочие
2	3	4	5	6	7	8	9	10	11	12	13	14	15	16	17	18	19	20	21	22	23	24	25	26	27
			67	мойка	3.8										3.8										
			68	раздевальная	23.3										23.3										8.5
			69	прихожая	8.5														1.3						
			70	кабинет	1.3														2.1						
			71	санузел	2.1														6						
			72	изоляторная комната	6														5.9						
			73	изоляторная комната	5.9														2						2.6
			74	санузел	2																				16.8
			75	умывальная	2.6														8.7						
			76	прихожая	16.8														12.4						
			77	процедурная комната	8.7														38.4						169.1
			78	комната медсестр	12.4										295.1										
				Итого по этажу	502.6																				42.4
	2		38	прихожая	42.4																				

ұжат «Электрондық құжат және электрондық цифрлық қолтаңба туралы» 7-бабының 1 тармақшасына сәйкес қағаз жеткізгіштегі құжатпен бірдей.
ый документ согласно пункту 1 статьи 7 Закона «Об электронном документе и электронной цифровой подписи» равнозначен документу на бумажном носителе.

ы-ко.1 ЖМЫМК АЖ-ның алаңын және қызмет берушінің электрондық-цифрлық қолтаңбысының кілт қойылған директорды қамтиды. «Алматарта ауылдық ипотека корпорациясы» коммерциялық емес акционер-ік қоғамының Ақтөбе облысы бойынша филиалының, пәкіру және жер кадастры бойынша Темір ауданы
ы-ко.1 со юридич данные, полученные из ИС ЕГКН и подписанные электронно-цифровой подписью уполномоченным. Отдел Темирского района по регистрации и земельному кадастру филиала некоммерческого акционерного общества «Государственная корпорация «Правительство для граждан» по Актюбинской области

024-0213/12725

Жазылған күні / Дата записи	Жостар бойынша литер / Литер по плану	Қабат / Этаж	Үй-жайлардың, бөлмелердің нөмірі / Номера частей помещения, квартиры	Үй-жайлардың, бөлмелердің белгіленуінің нөмірі / Номера частей помещения, квартиры	Үй-жайлардың пәтерлердің белгіленуін мақсаты/ Назначение частей помещения, квартиры	Ішкі өлшем бойынша ауданы (шш м), оның ішінде / Площадь по внутреннему обмеру (кв. м.), в том числе																					
						Жалпы / Общая	Пайдалы / Полезная	Тұрғын / Жилая	Тұрғын емес / Нежилая	Жеке пәтерлерде / В отдельных квартирах	Жатақханаларда / В общежитиях	Қонақ үйлерде / В гостиницах	Сауда-саттық / Торговая	Өндірістік-өнеркәсіптік ғимараттар мен құрылыстар / Промышленно-производственных зданий и сооружений	Қоймалар / Складская	Білім беру мекемелері / Учреждений образования	Халыққа тұрмыстық қызмет көрсету кәсіпорындары / Предприятий бытового обслуживания	Басқарма, ғылыми, банктік, қоғамдық ұйымдар мен мекемелер және т.б. / Организаций и учреждений управления, научных, банковских, общественных и т.п.	Қоғамдық тамақтандыру кәсіпорындары / Предприятий общественного питания	Денсаулық сақтау, емдеу мекемелері / Учреждений здравоохранения, лечебного назначения	Физкультура-спорттық / Физкультурно-спортивная	Мәдениет және өнер мекемелері / Учреждений культуры и искусства	Қоғамдық құрылыстар мен ғимараттар / Транспортных зданий и сооружений	Инженерлік желілер мекемелері / Сооружений инженерных сетей	Гараждар / Гаражей	Басқалар / Прочие
1	2	3	4	5	6	7	8	9	10	11	12	13	14	15	16	17	18	19	20	21	22	23	24	25	26	27
				39	прихожая	68.2																				68.2
				40	лестничная клеть	15.6																				15.6
				41	раздевальная	18.2										18.2										
				42	мойка	3.8										3.8										
				43	игровая	56.8										56.8										
				44	санузел	20.8										20.8										
				45	прихожая	8.3																				8.3
				46	спальня	53.5										53.5										
				47	спальня	47.3										47.3										
				48	санузел	21.8										21.8										
				49	прихожая	8.3																				8.3
				50	игровая	50.6										50.6										
				51	мойка	3.1										3.1										
				52	раздевальная	22.7										22.7										
				53	комната	16.2										16.2										

құжат «Электрондық құжат және электрондық цифрлық қолтаңба туралы» 7-бабының 1 тармақшасына сәйкес қағаз жеткізгіштегі құжатпен бірдей.
ый документ согласно пункту 1 статьи 7 Закона «Об электронном документе и электронной цифровой подписи» равнозначен документу на бумажном носителе.

-нан ЖМБМК АЖ-дан алынған және қызмет көрсетушінің «электрондық-цифрлық қолтаңбасының» ашық кілтінің деректері қамтылды. «Алматарта ирвиздер қызмет» мемлекеттік корпорациясы» коммерциялық емес акционерлік қоғамының Ақтөбе облысы бойынша филиалының, тұрғын үй және жер кадастры бойынша Темір ауданы

-нан содержит данные, полученные из ИС ЕГКН и подписанные электронно-цифровой подписью сотрудника Отдела Темирского района по регистрации и земельному кадастру филиала некоммерческого акционерного общества «Государственная корпорация «Правительство для граждан» по Актюбинской области

Жазылған күні / Дата записи	Жоспар бойынша әліпбі / Литер по плану	Қабат / Этаж	Үй-жайлардың, бөлмелердің нөмірі /	Үй-жайлардың, бөлмелердің бөліктерінің нөмірі / Номера частей помещения, квартиры	Үй-жайлардың, пәтерлердің бөліктерінің мақсаты/ Назначение частей помещения, квартиры	Ішкі өлшем бойынша ауданы (ш.м), оның ішінде / Площадь по внутреннему обмеру (кв. м.), в том числе																					
						Жалпы / Общая	Пайдалы / Полезная	Тұрғын / Жилая	Тұрғын емес / Нежилая	Жеке пәтерлерде / В отдельных квартирах	Жатақханаларда / В общежитиях	Қонақ үйлерде / В гостиницах	Сауда-саттық / Торговая	Өндірістік-өнеркәсіптік ғимараттар мен құрылыстар / Промышленно-производственных зданий и сооружений	Қойма / Складская	Білім беру мекемелері / Учреждений образования	Халыққа тұрмыстық қызмет көрсету кәсіпорындары / Предприятий бытового обслуживания	Басқарма, ғылыми, банктік, қоғамдық ұйымдар мен мекемелер және т.б. / Организаций и учреждений управления, научных, банковских, общественных и т.п.	Қоғамдық тамақтандыру кәсіпорындары / Предприятий общественного питания	Денсаулық сақтау, емдеу мекемелері / Учреждений здравоохранения, лечебного назначения	Физкультура-спорттық / Физкультурно-спортивная	Мәдениет және өнер мекемелері / Учреждений культуры и искусства	Көліктік құрылыстар мен ғимараттар / Транспортных зданий и сооружений	Инженерлік желілер мекемелері / Сооружений инженерных сетей	Гараждар / Гаражей	Басқалар / Прочие
1	2	3	4	5	6	7	8	9	10	11	12	13	14	15	16	17	18	19	20	21	22	23	24	25	26	27
				54	прихожая	8.1																				8.1
				55	психолог	12.5														12.5						
				56	логопед	8.7														8.7						
				57	дефектолог	22.6														22.6						
					Итого по этажу	509.5										314.8				43.8						150.9
					ИТОГО	1513.1										609.9				82.2						821

құжат «Электрондық құжат және электрондық цифрлық қолтаңба туралы» 7-бабының 1 тармақшасына сәйкес қағаз жеткізгіштегі құжатпен бірдей
ый документ согласно пункту 1 статьи 7 Закона «Об электронном документе и электронной цифровой подписи» равнозначен документу на бумажном носителе.

-код ЖМБМК АЖ-дан алынған және қағаз беруінің электрондық-цифрлық қолтаңбасымен қол қойылған деректерді қамтиды. «Алматарға арналған ұлттық» мемлекеттік корпорациясы» коммерциялық емес акционерлік қоғамының Ақтөбе облысы бойынша филиалының тіркеу және жер кадастры бойынша Темір ауданы

-код содержит данные, полученные из ИС ЕГКН и подписанные электронно-цифровой подписью уполномоченного. Отдел Темирского района по регистрации и земельному кадастру филиала некоммерческого акционерного общества «Государственная корпорация «Правительство для граждан» по Актюбинской области

ЖЫЛЖЫМАЙТЫН МҮЛІК ОБЪЕКТІСІНІҢ ЖОСПАРЫНА ЭКСПЛИКАЦИЯСЫ
ЭКСПЛИКАЦИЯ К ПЛАНУ ОБЪЕКТА НЕДВИЖИМОГО ИМУЩЕСТВА

Жазылған күні / Дата записи	Жоспар бойынша литер / Литер по плану	Қабат / Этаж	Үй-жайлардың, бөлмелердің нөмірі /	Үй-жайлардың, бөлмелердің бөліктерінің нөмірі / Номера частей помещения, квартиры	Үй-жайлардың, пәтерлердің бөліктерінің мақсаты/ Назначение частей помещения, квартиры	Ішкі өлшем бойынша ауданы (ш.м), оның ішінде / Площадь по внутреннему обмеру (кв. м.), в том числе																				
						Жалпы / Общая	Пайдалы / Полезная	Тұрғын / Жилая	Тұрғын емес / Нежилая	Жеке пәтерлерде / В отдельных квартирах	Жатақханаларда / В общежитиях	Қонақ үйлерде / В гостиницах	Сауда-саттық / Торговая	Өндірістік-өнеркәсіптік ғимараттар мен құрылыстар / Промышленно-производственных зданий и сооружений	Қойма / Складская	Білім беру мекемелері / Учреждений образования	Халыққа тұрмыстық қызмет көрсету кәсіпорындары / Предприятий бытового обслуживания	Басқарма, ғылыми, қоғамдық ұйымдар мен мекемелер және т.б. / Организаций и учреждений управления, научных, банковских, общественных и т.п.	Қоғамдық тамақтандыру кәсіпорындары / Предприятий общественного питания	Денсаулық сақтау, емдеу мекемелері / Учреждений здравоохранения, лечебного назначения	Физкультура-спорттық / Физкультурно-спортивная	Мәдениет және өнер мекемелері / Учреждений культуры и искусства	Көлік құрылыстар мен ғимараттар / Транспортных зданий и сооружений	Инженерлік желілер мекемелері / Сооружений инженерных сетей	Гараждар / Гаражей	Басқалар / Прочие
1	2	3	4	5	6	7	8	9	10	11	12	13	14	15	16	17	18	19	20	21	22	23	24	25	26	27
9.2024	А2	1		79	коридор	9.6																				9.6
					Итого по этажу	9.6																				9.6
					ИТОГО	9.6																				9.6

жат «Электрондық құжат және электрондық цифрлық қолтаңба туралы» 7-бабының 1 тармақшасына сәйкес қағаз жеткізгіштегі құжатпен бірдей
й документ согласно пункту 1 статьи 7 Закона «Об электронном документе и электронной цифровой подписи» равнозначен документу на бумажном носителе.

ед ЖМБМК АЖ-ден алынған және қызмет берушінің электрондық-цифрлық қолтаңбасымен куәландырылған деректер негізінде «Ақмаңтарға арналған ұлттық мемлекеттік корпорациясы» ешкерсетілік корпорациясы мемлекеттік емес кәсіпкерлік қоғамының Ақтөбе облысы бойынша филиалының Ырғыз және оған қарасты аудандар бойынша Тұрғын үй-азаматтық

ed contains data, obtained in IS EGKN and signed with electronic-digital signature of the executive Oralov Temirkhoro, branch on registration and cadastral cadastre of the non-commercial joint-stock company «State corporation «Government for citizens» on Aktobinskaya oblasti

4-0213/12725

ЖЕР УЧАСКЕСІНІҢ ЖОСПАРЫ
ПЛАН ЗЕМЕЛЬНОГО УЧАСТКА

Масштабы/Масштаб **1:500**

Осы құжат «Электрондық құжат және электрондық цифрлық қолтаңба туралы» 7-бабының 1 тармақшасына сәйкес қағаз жеткізгіштегі құжаттың бірдей
Данный документ согласно пункту 1 статьи 7 Закона «Об электронном документе и электронной цифровой подписи» равнозначен документу на бумажном носителе.

*штрих-код ЖМБМК АЖ-дан алынған және қызмет берушінің электрондық-цифрлық қолтаңбасымен қол қойылған деректерді қамтиды «Азаматтарға арналған үкімет» мемлекеттік корпорациясы» коммерциялық емес акционерлік қоғамының Ақтөбе облысы бойынша филиалының тіркеу және жер кадастры бойынша Темір аудандық бөлімі
*штрих-код содержит данные, полученные из ИС ЕГКН и подписанные электронно-цифровой подписью услугодателя Отдел Темирского района по регистрации и земельному кадастру филиала некоммерческого акционерного общества «Государственная корпорация «Правительство для граждан» по Актюбинской области

ҚҰРЫЛЫС ЖОСПАРЫ
ПЛАН СТРОЕНИЯ

Литерлер/Литеры: А

1 қабат/этаж

Масштабы/Масштаб **1:200**

Осы құжат «Электрондық құжат және электрондық цифрлық қолтаңба туралы» 7-бабының 1 тармақшасына сәйкес қағаз жеткізгіштегі құжатпен бірдей.
Данный документ согласно пункту 1 статьи 7 Закона «Об электронном документе и электронной цифровой подписи» равнозначен документу на бумажном носителе.

*штрих-код ЖМЬМК Аж-дан алынған және қызмет берушінің электрондық-цифрлық қолтаңбасымен қол қойылған деректерді қамтиды: «Аламаттарға арналған үкімет» мемлекеттік корпорациясы» коммерциялық емес акционерлік қоғамының Ақтөбе облысы бойынша филиалының тіркеу және жер кадастры бойынша Темір аудандық бөлімі
*штрих-код содержит данные, полученные из ИС ЕГКН и подписанные электронно-цифровой подписью услугодателя Отдел Темирского района по регистрации и земельному кадастру филиала некоммерческого акционерного общества «Государственная корпорация «Правительство для граждан» по Актюбинской области

ҚҰРЫЛЫС ЖОСПАРЫ
ПЛАН СТРОЕНИЯ

Литерлер/Литеры: А

2 қабат/этаж

Масштабы/Масштаб **1:200**

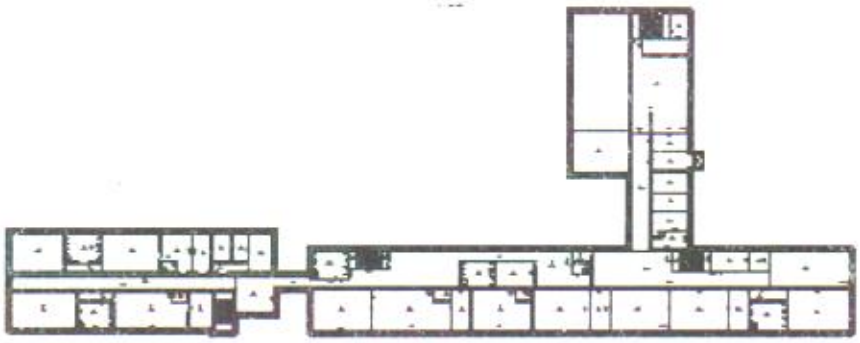

Осы құжат «Электрондық құжат және электрондық цифрлық қолтаңба туралы» 7-бабының 1 тармақшасына сәйкес қағаз жеткізгіштегі құжатпен бірдей.
Данный документ согласно пункту 1 статьи 7 Закона «Об электронном документе и электронной цифровой подписи» равнозначен документу на бумажном носителе.

*штрих-код ЖҚБМК АЖ-дан алынған және қызмет берушінің электрондық-цифрлық қолтаңбасымен қол қойылған деректерді қамтиды «Азаматтарға арналған үкімет» мемлекеттік корпорациясы» коммерциялық емес акционерлік қоғамының Ақтөбе облысы бойынша филиалының тіркеу және жер кадастры бойынша Темір аудандық бөлімі
*штрих-код содержит данные, полученные из ИС ЕГКН и подписанные электронно-цифровой подписью услугодателя Отдел Темирского района по регистрации и земельному кадастру филиала некоммерческого акционерного общества «Государственная корпорация «Правительство для граждан» по Актюбинской области

ҚҰРЫЛЫС ЖОСПАРЫ
ПЛАН СТРОЕНИЯ

Литерлер/Литеры: А1

Жертөле/Подвал

Масштабы/Масштаб **1:200**

ПОДВАЛ

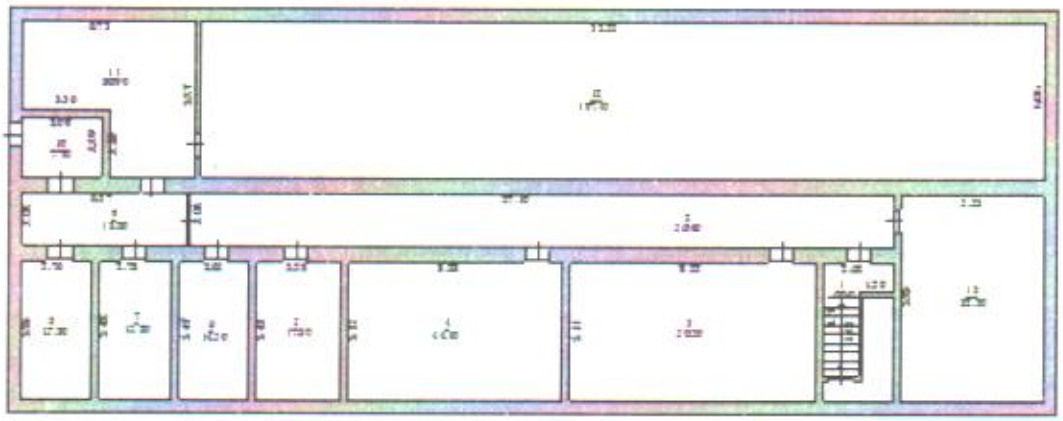

Осы құжат «Электрондық құжат және электрондық цифрлық қолтаңба туралы» 7-бабының 1 тармақшасына сәйкес қағаз жеткізгіштегі құжатпен бірдей
Данный документ согласно пункту 1 статьи 7 Закона «Об электронном документе и электронной цифровой подписи» равнозначен документу на бумажном носителе

*штрих-код ЖМБМК АЖ-дан алынған және қызмет берушінің электрондық-цифрлық қолтаңбасымен қол қойылған деректерді қамтиды «Азаматтарға арналған үкімет» мемлекеттік корпорациясы» коммерциялық емес акционерлік қоғамының Актөбе облысы бойынша филиалының тіркеу және жер кадастры бойынша Темір аудандық бөлімі
*штрих-код содержит данные, полученные из ИС ЕГКН и подписанные электронно-цифровой подписью услугодателя: Отдел Темирского района по регистрации и земельному кадастру филиала некоммерческого акционерного общества «Государственная корпорация «Правительство для граждан» по Актюбинской области

ҚҰРЫЛЫС ЖОСПАРЫ
ПЛАН СТРОЕНИЯ

Литерлер/Литеры: А1

1 қабат/этаж

Масштабы/Масштаб **1:200**

Осы құжат «Электрондық құжат және электрондық цифрлық қолтаңба туралы» 7-бабының 1 тармақшасына сәйкес қағаз жеткізгіштегі құжатпен бірдей
Данный документ согласно пункту 1 статьи 7 Закона «Об электронном документе и электронной цифровой подписи» равнозначен документу на бумажном носителе

*штрих-код ЖМБМК АЖ-дан алынған және қызмет берушінің электрондық-цифрлық қолтаңбасымен қол қойылған деректерді қамтиды. «Анаматтарға арналған үкімет» мемлекеттік корпорациясы» коммерциялық емес акционерлік қоғамының Ақтөбе облысы бойынша филиалының тіркеу және жер кадастры бойынша Темір аудандық бөлімі
*штрих-код содержит данные, полученные из ИС ЕГКН и подписанные электронно-цифровой подписью услугодателя. Отдел Темирского района по регистрации и земельному кадастру филиала некоммерческого акционерного общества «Государственная корпорация «Правительство для граждан» по Актюбинской области

ҚҰРЫЛЫС ЖОСПАРЫ
ПЛАН СТРОЕНИЯ

Литерлер/Литеры: А1

2 қабат/этаж

Масштабы/Масштаб **1:200**

Осы құжат «Электрондық құжат және электрондық цифрлық қолтаңба туралы» 7-бабының 1 тармақшасына сәйкес қағаз жеткізгіштегі құжатпен бірдей.
Данный документ, согласно пункту 1 статьи 7 Закона «Об электронном документе и электронной цифровой подписи» равнозначен документу на бумажном носителе.

*штрих-код ЖМЬМК АЖ-лан алынған және қызмет берушінің электрондық-цифрлық қолтаңбасымен қол қойылған деректерді қамтиды. «Азаматтарға арналған үкімет» мемлекеттік корпорациясы» коммерциялық емес акционерлік қоғамының Ақтөбе облысы бойынша филиалының тіркеу және жер кадастры бойынша Темір аудандық бөлімі
*штрих-код содержит данные, полученные из ИС ЕГКН и подписанные электронно-цифровой подписью услугодателя Отдел Темирского района по регистрации и земельному кадастру филиала некоммерческого акционерного общества «Государственная корпорация «Правительство для граждан» по Актюбинской области

ҚҰРЫЛЫС ЖОСПАРЫ
ПЛАН СТРОЕНИЯ

Литерлер/Литеры: А2

1 қабат/этаж

Масштабы/Масштаб **1:200**

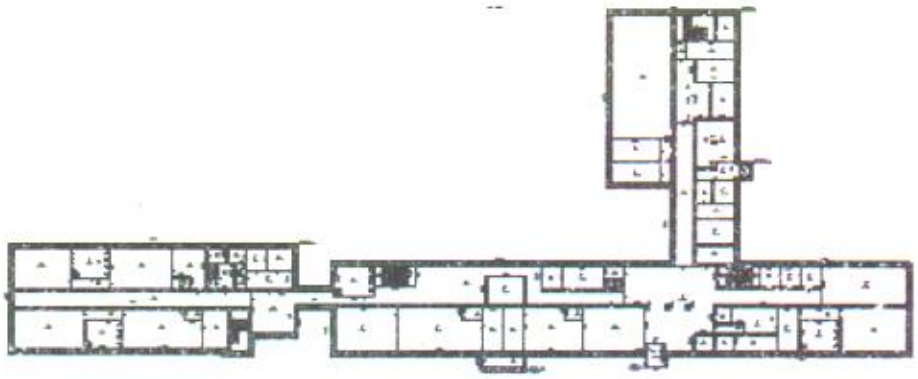

Осы құжат «Электрондық құжат және электрондық цифрлық қолтаңба туралы» 7-бабының 1 тармақшасына сәйкес қағаз жеткізгіштегі құжаттан бірдей
Данный документ согласно пункту 1 статьи 7 Закона «Об электронном документе и электронной цифровой подписи» равнозначен документу на бумажном носителе.

*штрих-код ЖМБМК «ЖЖ»-дан алынған және қызмет берушінің электрондық-цифрлық қолтаңбасымен» хол қойылған деректерді қамтиды. «Азаматтарға арналған үкімет» мемлекеттік корпорациясы» коммерциялық емес акционерлік қоғамының Ақтөбе облысы бойынша филиалының Тәркеу және жер кадастры бойынша Темір ауданды бөлімі
*штрих-код содержит данные, полученные из ИС ЕГКН и подписанные электронно-цифровой подписью услугодателя. Отдел Темирского района по регистрации и земельному кадастру филиала некоммерческого акционерного общества «Государственная корпорация «Правительство для граждан» по Актюбинской области